

# QX-R

フードパック

嵌合

非嵌合

デリカ

麺・スープ

丼

ランチ・軽食

お弁当

惣菜

ベーカリー

お寿司

和菓子

農産容器

水産容器

汎用トレイ

透明トレイ

PSPトレイ

ストレッチフィルム

索引

## QX-R-A13-25

幅 196mm  
奥行き 130mm  
高さ 25mm

※奥行きの品番の数字は実寸の1桁目を繰り上げた1cm単位の概数表記になっています。

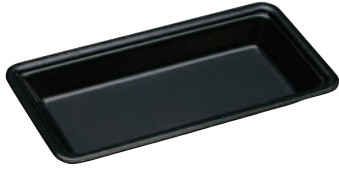

QX-R-A10-25 (E) 黒



QX-R-V13-30 (F) 杉新





QX-R-L10-25 (E) 白



① QX-R-A10-25	③ QX-R-A11-25	⑤ QX-R-A12-25	⑦ QX-R-A13-25	⑨ QX-R-A15-25	⑪ QX-R-A17-25	⑬ QX-R-A20-30
② QX-R-A10-30	④ QX-R-A11-30	⑥ QX-R-A12-30	⑧ QX-R-A13-30	⑩ QX-R-A15-30	⑫ QX-R-A17-30	
⑭ QX-R-D10-25	⑮ QX-R-G15-33	⑯ QX-R-H10-25	⑰ QX-R-H14-25			
⑱ QX-R-K10-25	⑲ QX-R-K13-25	⑳ QX-R-K23-25	㉑ QX-R-K23-35			
㉒ QX-R-L10-25	㉓ QX-R-L12-25	㉔ QX-R-L14-25	㉕ QX-R-L15-25	㉖ QX-R-L18-25		
㉗ QX-R-M20-30	㉘ QX-R-M21-30	㉙ QX-R-O12-33	㉚ QX-R-V 9-20	㉛ QX-R-V10-25	㉜ QX-R-V12-30	㉝ QX-R-V13-25 ㉞ QX-R-V13-30
㉟ QX-R-X15-20	㊱ QX-R-X15-25	㊲ QX-R-X15-33				
㊳ QX-R-Y10-25	㊴ QX-R-Y12-25	㊵ QX-R-Y13-25	㊶ QX-R-Y14-25	㊷ QX-R-Y15-25	㊸ QX-R-Y16-25	㊹ QX-R-Y17-25 ㊺ QX-R-Y17-33
㊻ QX-R-Y18-25	㊼ QX-R-Y18-33					

## QX-R規格表

画像 No.	商品名	素材	商品サイズ	袋入数	ケース 入数				備考
						白	黒	杉新	
①	QX-R-A10-25(E)	PSP(高)	196×100×23	50	1,800	10023	10003	91823	
②	QX-R-A10-30(F)	PSP(高)	196×100×29	50	1,800	10083		92003	
③	QX-R-A11-25(E)	PSP(高)	196×110×23	50	1,800	10153	10133	92073	
④	QX-R-A11-30(F)	PSP(高)	196×110×29	50	1,800	10213		91973	
⑤	QX-R-A12-25(E)	PSP(高)	196×120×25	50	1,500	10283	10263	92083	
⑥	QX-R-A12-30(F)	PSP(高)	196×120×29	50	1,500	10353	10333	92093	
⑦	QX-R-A13-25(E)	PSP(高)	196×130×23	50	1,500	10423	10403	92103	
⑧	QX-R-A13-30(F)	PSP(高)	196×130×28	50	1,500	10483	10463	91983	
⑨	QX-R-A15-25(E)	PSP(高)	196×147×25	50	1,200	10553	10533	92113	
⑩	QX-R-A15-30(F)	PSP(高)	196×147×29	50	1,200	10633	10613	91993	
⑪	QX-R-A17-25(E)	PSP(高)	196×171×24	50	1,200	10703	10683		
⑫	QX-R-A17-30(F)	PSP(高)	196×171×29	50	1,200	10753		92133	
⑬	QX-R-A20-30(F)	PSP(高)	196×196×30	50	900	10793			
⑭	QX-R-D10-25(E)	PSP(高)	165×100×24	50	2,400	10913	10923		
⑮	QX-R-G15-33(G)	PSP(高)	215×155×32	50	1,200	10983			
⑯	QX-R-H10-25(E)	PSP(高)	358×100×24	50	1,200	11013			
⑰	QX-R-H14-25(E)	PSP(高)	358×136×24	50	800	11043			
⑱	QX-R-K10-25(E)	PSP(高)	330×100×24	50	1,200	11083		92223	
⑲	QX-R-K13-25(E)	PSP(高)	330×130×25	50	800	11163		92273	
㉑	QX-R-K23-25(E)	PSP(高)	330×230×24	50	600	11263			
㉒	QX-R-K23-35(G)	PSP(高)	330×230×34	50	600	11283			
㉔	QX-R-L10-25(E)	PSP(高)	298×100×24	50	1,200	11313		92463	
㉕	QX-R-L12-25(E)	PSP(高)	298×125×24	50	1,000	11413	11393		
㉖	QX-R-L14-25(E)	PSP(高)	298×135×25	50	1,000	89483		86763	
㉗	QX-R-L15-25(E)	PSP(高)	300×155×24	50	800	11453			
㉘	QX-R-L18-25(E)	PSP(高)	298×180×24	50	600			81763	
㉙	QX-R-M20-30(F)	PSP(高)	280×196×30	50	800	89493		76863	
㉚	QX-R-M21-30(F)	PSP(高)	280×210×30	50	600	11493	11473	92313	
㉛	QX-R-O12-33(G)	PSP(高)	178×125×32	50	1,500	11543	11523		
㉜	QX-R-V9-20(B)	PSP(高)	148× 90×19	50	2,400		11783		
㉝	QX-R-V10-25(E)	PSP(高)	148×100×24	50	2,400	91313	67343	81573	
㉞	QX-R-V12-30(F)	PSP(高)	148×120×28	50	2,000	11643	11623	92013	
㉟	QX-R-V13-25(E)	PSP(高)	148×128×25	50	2,000	11693		92033	
㊱	QX-R-V13-30(F)	PSP(高)	148×128×30	50	2,000	11753	11733	92043	
㊲	QX-R-X15-20(B)	PSP(高)	220×150×19	50	1,200			84363	
㊳	QX-R-X15-25(E)	PSP(高)	220×150×25	50	1,200		11873	92343	
㊴	QX-R-X15-33(G)	PSP(高)	220×150×33	50	1,200	11953	11933	92353	
㊵	QX-R-X17-20(B)	PSP(高)	220×170×20	50	1,200			84373	
㊶	QX-R-Y10-25(E)	PSP(高)	248×100×24	50	1,200	12043	12023	92363	
㊷	QX-R-Y12-25(E)	PSP(高)	248×120×25	50	1,000	12143	12123	92373	
㊸	QX-R-Y13-25(E)	PSP(高)	248×130×25	50	1,000	12253		92383	
㊹	QX-R-Y14-25(E)	PSP(高)	248×140×25	50	800	12313	12293	92393	
㊺	QX-R-Y15-25(E)	PSP(高)	248×150×25	50	800	12373		92403	
㊻	QX-R-Y15-33(G)	PSP(高)	248×150×32	50	800		12433	88873	
㊼	QX-R-Y16-25(E)	PSP(高)	248×160×25	50	800	12493	12473	92413	
㊽	QX-R-Y17-25(E)	PSP(高)	248×170×25	50	800	12543		92423	
㊾	QX-R-Y17-33(G)	PSP(高)	248×170×33	50	800	12603			
㊿	QX-R-Y18-25(E)	PSP(高)	248×180×25	50	600	12643		92443	
1	QX-R-Y18-33(G)	PSP(高)	248×180×33	50	600	12703	12683	92453	

Q

フードパック  
 嵌合  
 非嵌合  
 デリカ  
 麺・スूप  
 丼  
 ランチ・軽食  
 お弁当  
 惣菜  
 ベーカリー  
 お寿司  
 和菓子



Q規格表

画像 No.	商品名	素材	商品サイズ	袋入数	ケース 入数	色		備考
						白	黒	
①	Q-1	PSP(高)	195×130×20	100	2,400	06900		
②	Q-1S	PSP(高)	195×130×13	100	1,800	12510		
③	Q-2	PSP(高)	195×105×19	100	3,000	06950		
④	Q-2F	PSP(高)	195×105×24	100	3,000	06910		
⑤	Q-3	PSP(高)	195× 90×19	100	3,600	07000		
⑥	Q-4	PSP(高)	125×125×18	100	3,500	10670		
⑦	Q-5	PSP(高)	245× 93×18	100	2,000	14830		
⑧	Q-7	PSP(高)	136× 83×20	100	4,800	22670		
⑨	Q-8	PSP(高)	163×163×23	100	2,000	22680	53870	
⑩	Q-9	PSP(高)	290× 90×19	100	2,100	22690		
⑪	Q-10	PSP(高)	210×140×19	100	1,800	22700		
⑫	Q-11	PSP(高)	151× 91×19	100	3,900	10700		
⑬	Q-12	PSP(高)	174×115×20	100	3,000	06810		
⑭	Q-13	PSP(高)	250×135×19	100	1,200	14840		
⑮	Q-14	PSP(高)	190×121×19	100	1,800	22740		
⑯	Q-17M	PSP(高)	335× 92×20	100	1,800	06850		
⑰	Q-18	PSP(高)	136×136×22	100	3,000	22780	48000	
⑱	Q-19M	PSP(高)	280×133×20	100	1,200	06860		
⑲	Q-20	PSP(高)	165× 97×20	100	3,200	10780		
⑳	Q-30	PSP(高)	330×138×23	100	1,200	25510		
㉑	Q-33	PSP(高)	330×117×20	100	1,600	25520		
㉒	Q-600	PSP(高)	430×160×20	50	800	22980		

農産容器

水産容器

汎用トレイ

透明トレイ

PSPトレイ

ストレッチフィルム

索引

## 〈深型トレイ〉QF



画像 No.	商品名	素材	商品サイズ	袋入数	ケース 入数	色		備考
						白	黒	
①	QF-20	PSP(高)	198×155×30	50	1,200	18230		
②	QF-51	PSP(高)	195×130×28	50	1,500	54010		
③	QF-54	PSP(高)	122×122×30	50	2,200	03330		
④	QF-76	PSP(高)	300×125×29	100	1,000	18260		
⑤	QF-81	PSP(高)	190×125×42	50	1,050	52620	10940	
⑥	QF-86	PSP(高)	150×115×37	50	1,500	52670		
⑦	QF-87	PSP(高)	150×115×42	50	1,500	52680	85160	
⑧	QF-88	PSP(高)	165×115×55	50	1,500		69013	
⑨	QF-115	PSP(高)	200×124×29	50	1,200	39620		

## 〈深型トレイ〉QC



画像 No.	商品名	素材	商品サイズ	袋入数	ケース 入数	色		備考
						白	板目	
①	QC-33	PSP(高)	280×210×27	50	600	26740	23670	
②	QC-62	PSP(高)	199×125×34	50	1,500	68340		
③	QC-63	PSP(高)	214×139×35	50	1,200	26710		
④	QC-65	PSP(高)	250×186×34	50	600	26730		

## 〈深型トレイ〉G



画像 No.	商品名	素材	商品サイズ	袋入数	ケース 入数	色		備考
						白		
①	G-6 本体	PSP(高)	176×116×32	50	1,200	70923		
②	G-7 本体	PSP(高)	191×132×32	50	750	38323		
③	G-8 本体	PSP(高)	230×156×33	50	500	38303		
④	G-24	PSP(高)	147×121×27	50	1,500	21950		
⑤	G-25	PSP(高)	120× 87×27	100	3,000	21960		

フードパック  
 嵌合  
 非嵌合  
 デリカ  
 麺・スープ  
 丼  
 ランチ・パスタ・軽食  
 おべんとう  
 物菜  
 ベーカリー  
 お寿司  
 和菓子  
 農産容器  
 水産容器  
 汎用トレイ  
 透明トレイ  
 PSPトレイ  
 ストレッチフィルム  
 索引

## 〈深型トレイ〉GQ

フードパック

嵌合

非嵌合

デリカ

麺スリーブ

丼

ランチ・軽食

お弁当とう

惣菜

ベーカリー

お寿司

和菓子

農産容器

水産容器

汎用トレイ

透明トレイ

PSPトレイ

ストレッチフィルム

索引

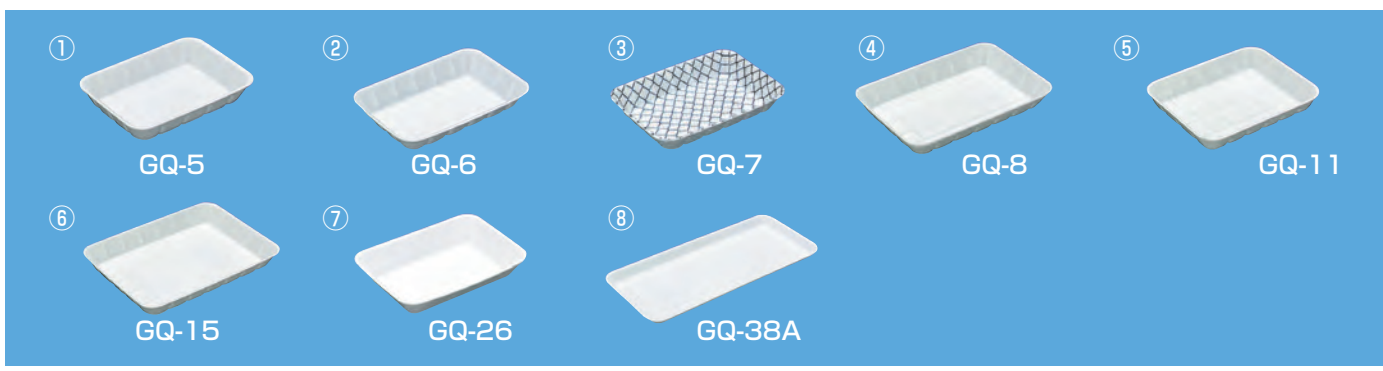

画像 No.	商品名	素材	商品サイズ	袋入数	ケース 入数	色		備考
						白	アミコン	
①	GQ-5	PSP(高)	162×119×29	50	1,400	23850		
②	GQ-6	PSP(高)	177×117×30	50	1,500	23860	48710	
③	GQ-7	PSP(高)	189×130×31	50	1,250	23870	48720	
④	GQ-8	PSP(高)	230×157×31	50	900	23880	48730	
⑤	GQ-11	PSP(高)	196×157×32	50	900	23910		
⑥	GQ-15	PSP(高)	249×185×32	50	700	23950		
⑦	GQ-26	PSP(高)	180×125×33	50	1,800	24160		
⑧	GQ-38A	PSP(高)	380×170×21	50	800	67553		

## 〈深型トレイ〉その他



画像 No.	商品名	素材	商品サイズ	袋入数	ケース 入数	色		備考
						白	疾風金	
①	GM-65	PSP(高)	248×183×40	50	550	58980		
②	T-タラコトレイ	PSP(高)	138× 84×27	100	3,000	69790		

## 〈仕切付トレイ〉

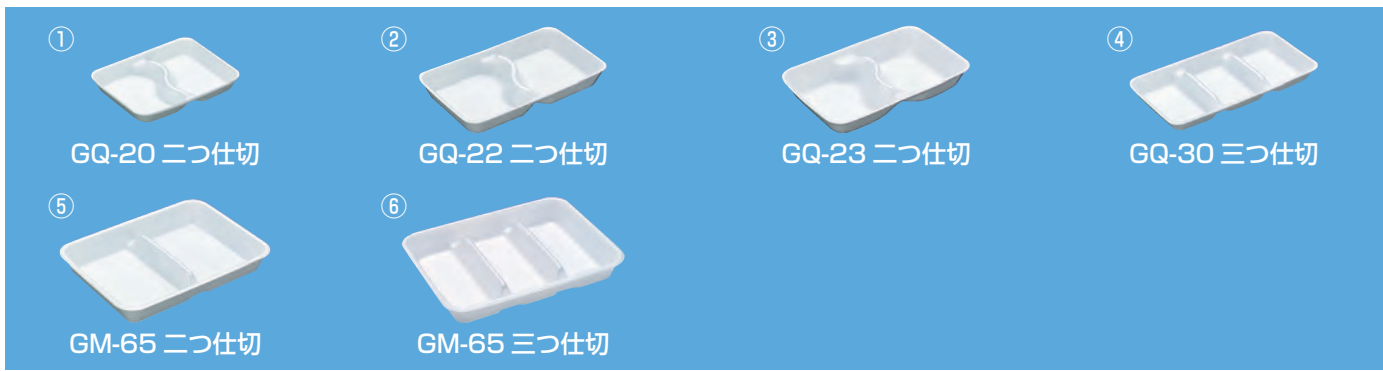

画像 No.	商品名	素材	商品サイズ	袋入数	ケース 入数	色		備考
						白	疾風金	
①	GQ-20二つ仕切	PSP(高)	152×114×22	50	2,000	24100	37263	
②	GQ-22二つ仕切	PSP(高)	194×117×27	50	1,400	24120	37273	
③	GQ-23二つ仕切	PSP(高)	199×124×34	50	1,300	24130		
④	GQ-30三つ仕切	PSP(高)	185× 96×21	50	1,400	24200		
⑤	GM-65二つ仕切	PSP(高)	248×183×37	50	550	53300		
⑥	GM-65三つ仕切	PSP(高)	248×183×37	50	600	38890		

# 〈バット〉

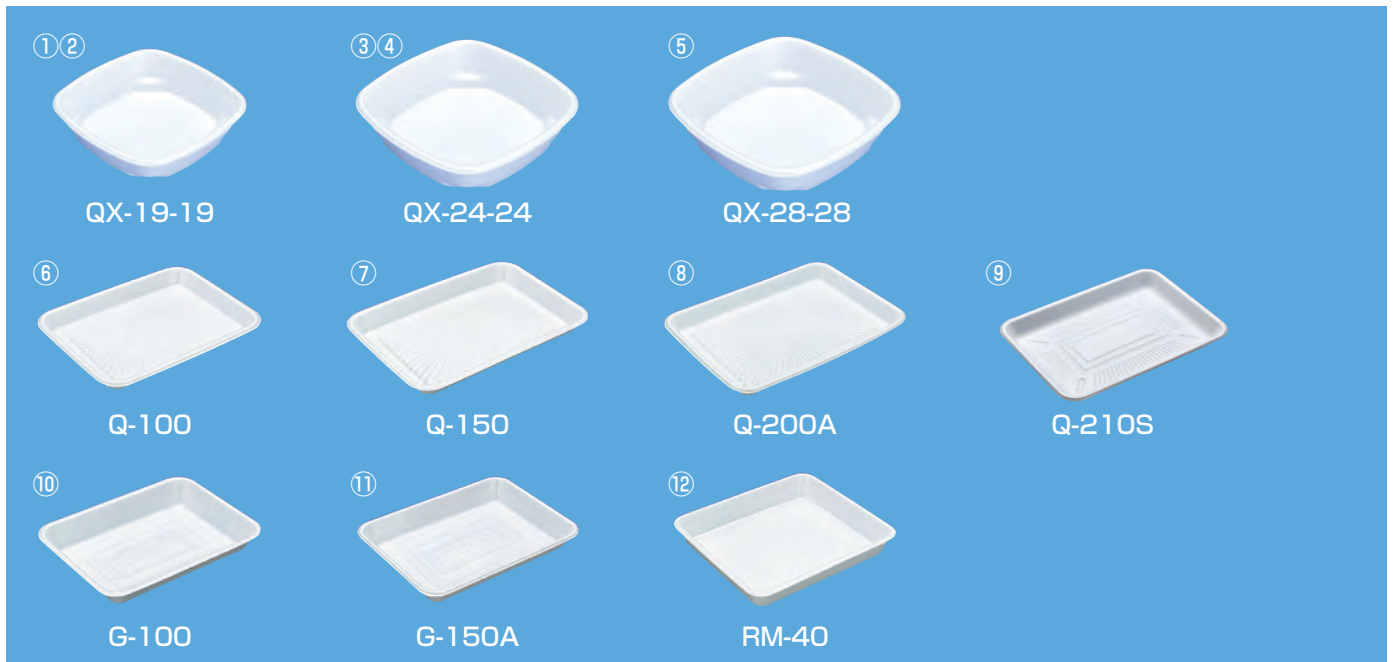

画像 No.	商品名	素材	商品サイズ	袋入数	ケース 入数					備考
						白	黒	無地ラミ	板目	
①	QX-19-19	PSP(高)	186×186×46	25	600	63520	78370			
②	QX-19-19浅	PSP(高)	186×186×30	25	600			84303		
③	QX-24-24	PSP(高)	240×240×47	25	300	63380				
④	QX-24-24浅	PSP(高)	240×240×30	25	300			86473		
⑤	QX-28-28	PSP(高)	280×280×50	25	300	63490				
⑥	Q-100	PSP(高)	282×213×29	50	600	22950				
⑦	Q-150	PSP(高)	330×230×34	50	500	22960	60530		62130	
⑧	Q-200A	PSP(高)	370×265×34	50	400	56280				
⑨	Q-210S	PSP(高)	360×264×34	50	400	05650				
⑩	G-100	PSP(高)	261×191×38	50	600	24000				
⑪	G-150A	PSP(高)	289×216×38	50	600	31730				
⑫	RM-40	PSP(高)	270×240×42	50	450	38550				

# 〈上げ底トレイ〉



画像 No.	商品名	素材	商品サイズ	袋入数	ケース 入数				備考
						白	ST	SY	
①	Q-104	PSP(高)	254×197×27	50	800	23070			
②	Q-105	PSP(高)	230×190×29	50	900	23150	52500		
③	Q-106	PSP(高)	190×160×28	50	1,200	23160			
④	G-240-S	PSP(高)	135×125×17	100	2,500	63340			
⑤	GQ-44	PSP(高)	168×118×17	100	2,400			09230	

## 〈舟皿〉L

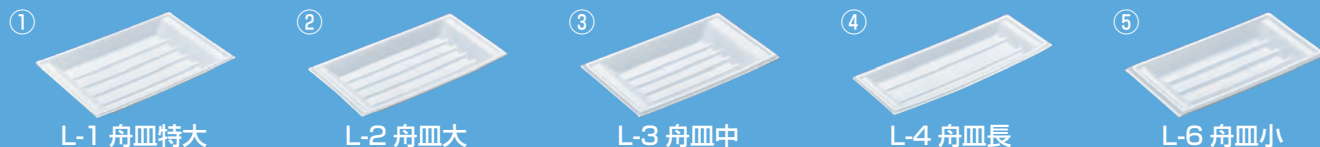

画像 No.	商品名	素材	商品サイズ	袋入数	ケース 入数	色		備考
						白		
①	L-1 舟皿特大	PSP(高)	215×135×21	100	3,000	48723		
②	L-2 舟皿大	PSP(高)	199×107×20	100	3,000	54223		
③	L-3 舟皿中	PSP(高)	164×100×19	100	4,000	54343		
④	L-4 舟皿長	PSP(高)	199× 74×15	100	4,200	50253		
⑤	L-6 舟皿小	PSP(高)	149× 80×17	100	5,000	49343		

## 〈小判皿〉A、〈丸皿〉B



画像 No.	商品名	素材	商品サイズ	袋入数	ケース 入数	色		備考
						白	SJ	
①	A-2 小判大	PSP(高)	314×239×23	50	600	10020		
②	A-3 小判中	PSP(高)	270×190×22	100	1,200	10030		
③	A-4 小判小	PSP(高)	226×160×17	100	1,600	10040		
④	B-11	PSP(高)	φ255×24	50	600	21190	21180	

## 〈納豆容器〉K



画像 No.	商品名	素材	商品サイズ	袋入数	ケース 入数	色		備考
						白		
①	K-6	PSP(高)	95× 97×25/2(27)	3,500	3,500	22510		熟穴2ケ
②	K-120	PSP(高)	135× 95×21/2(23)	3,000	3,000	68930		熟穴5ケ
③	K-700NK	PSP(高)	98×102×28/2(30)	2,400	2,400	58913		針穴36ケ(ミシン目三角穴)
④	ミニミニ納豆	PSP(高)	325×195×28	400	400	04160		

## 〈菓子受容器〉N



画像 No.	商品名	素材	商品サイズ	袋入数	ケース 入数	色		備考
						白		
①	N-6菓子受	PSP(高)	58× 58×23	200	8,800	22560		
②	N-6菓子受20個	PSP(高)	290×232×23	50	450	22631		